Intelligente bufferzoner i Sønderjylland

Referat af mødet 8. august 2016 i felten

Deltager: Brian Kronvang AU, Asger Kristensen Sønderjysk Landboforening, Irene Asta Wiborg SEGES, Frank Bondgaard SEGES

Ejsbølgaard

Stort lavbundsareal med marker omkring. En del af området er allerede udpeget son §-3, men ikke til hindring for at lave miljøtiltag.

Flodmål – der er en diskussion om den var/er for høj da det er blevet meget vådt. Rørlagt vandløb og åbent vandløb. Arealet er ikke egnet til en intelligent randzone da dette tiltag ikke kan ligge langs vandløb.

Miljøtiltaget kommer til at ligge foran en sø, hvilket ikke er godt da der er en miljøeffekt af selve søen. Søen er nedstrøms og der regnes her med en effekt på 40 procent. Det betyder at effekten reelt sænkes set i forhold til at miljøtiltaget ligger efter en sø.

Stedet vurderes egnet til et større minivådområde, da der er et godt terrænfald fra marken og ned mod det sted minivådområdet potentielt kunne placeres.

Godt sted til et minivådområde.

Stedet ved de engelske hække

Ifølge drænkort var der 2 potentielle steder, men det var desværre det forkerte drænkort. Vi må se på dette igen. Asger tilsender nyt drænkort

Der er noget terrænfald, men der er 2 steder som kan anvendes såfremt der går hovedledninger eller sidedræn ind i de på billedet viste randzoner. Der skal helst være noget drænopland hvis det skal give mening at lave en intelligent bufferzone.

Ejeren ønsker at fjerne rørlagt drænledning hvor marken er ved at forsumpe. Dette kunne tilkobles projektetansøgning, altså en samlet ansøgning.

Der ligger et større vådområde og en sø (Fuglsø) nedstrøms hvilket har en miljøeffekt. Brian vurderer på dette.

Oplagt sted da forsumpning er i gang, men stedet vil give bagvand ind i marken. Rør skal har opgraves inde mellem træer til højre.

Sted mod syd som måske kan anvendes såfremt der er en hovedledning/stikledning

Sted mod vest som måske kan anvendes såfremt der er en hovedledning/stikledning

Vådområde og sø nedstrøms. Sandsynligvis med god effek

Sillerup

Faldet og oplandet er for lille. Der kan være fare for bagvand da arealet flader ud mod nord. Stedet skal senere indgå i et større vådområdeprojekt.

Ved bro

Ligger med placering i slutningen af et kommende vådområdeprojekt. Kommunen vil måske opkøbe noget. Dette er lige nu uafklaret mellem kommune og landmand. Vi har ikke tid til at vente på denne afgørelse. Tyder på at man kan få vand fra et stort opland. Asger sender drænkort og vådområdeprojekt.

Arealet er oplagt at anvende da det tyder på at landmanden i forvejen har problemer med arealet. Der skal ca. inddrages 20 meter af arealet. Landmanden vil kunne have en fin kombination af en vildtremise og et miljøtiltag her.

NB.

Vedlægger dette billede fra Odder, da det er denne type af arealer der er virkelig velegnet til intelligente buffer zoner. Det er jo dette planteavlskonsulenterne skal instrueres i. Hvis landmændene alligevel har lavet MFO-bark. Så er vejen ikke ret lang for at overbevise ham. Det kunne ønskes af Intelligente bufferzoner kunne anvendes som et MFO-tiltag – det ville da virkelig give mening.

Godt sted til en intelligent bufferzone.

Status ved årsskiftet

Den 31. oktober 2016 gav Haderselv Kommune Landzonetilladelse samt dispensation fra naturbeskyttelseslovens § 16 (å-beskyttelseslinjen) til etablering af bufferzoneanlæg på marken ved Sillerup. Der bliver ikke arbejdet videre med den anden intelligente bufferzone i området, da det med en rendegraver er konstateret, at der ingen dræn er i marken.

Drænkort

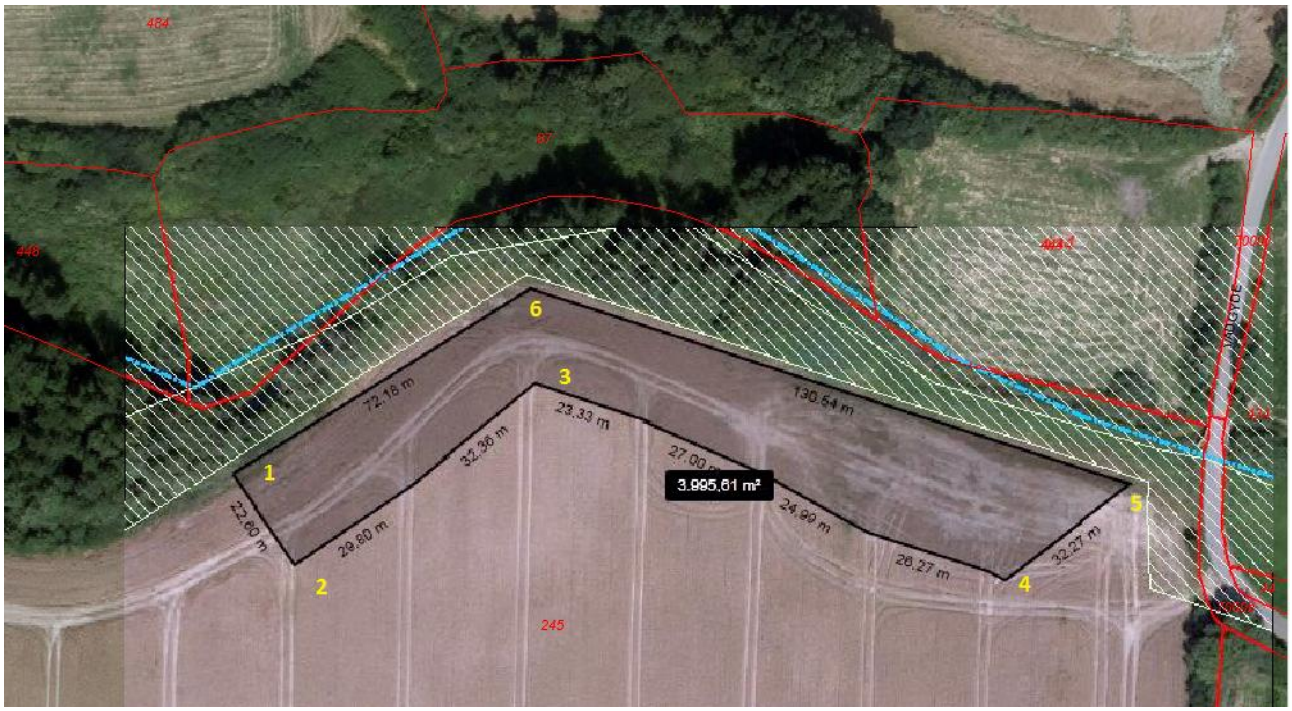

Kortbilag 1: Kort fra ansøgningen, indsat på kort.